Скрипка I

ЗАБАВНЫЕ ГАММЫ
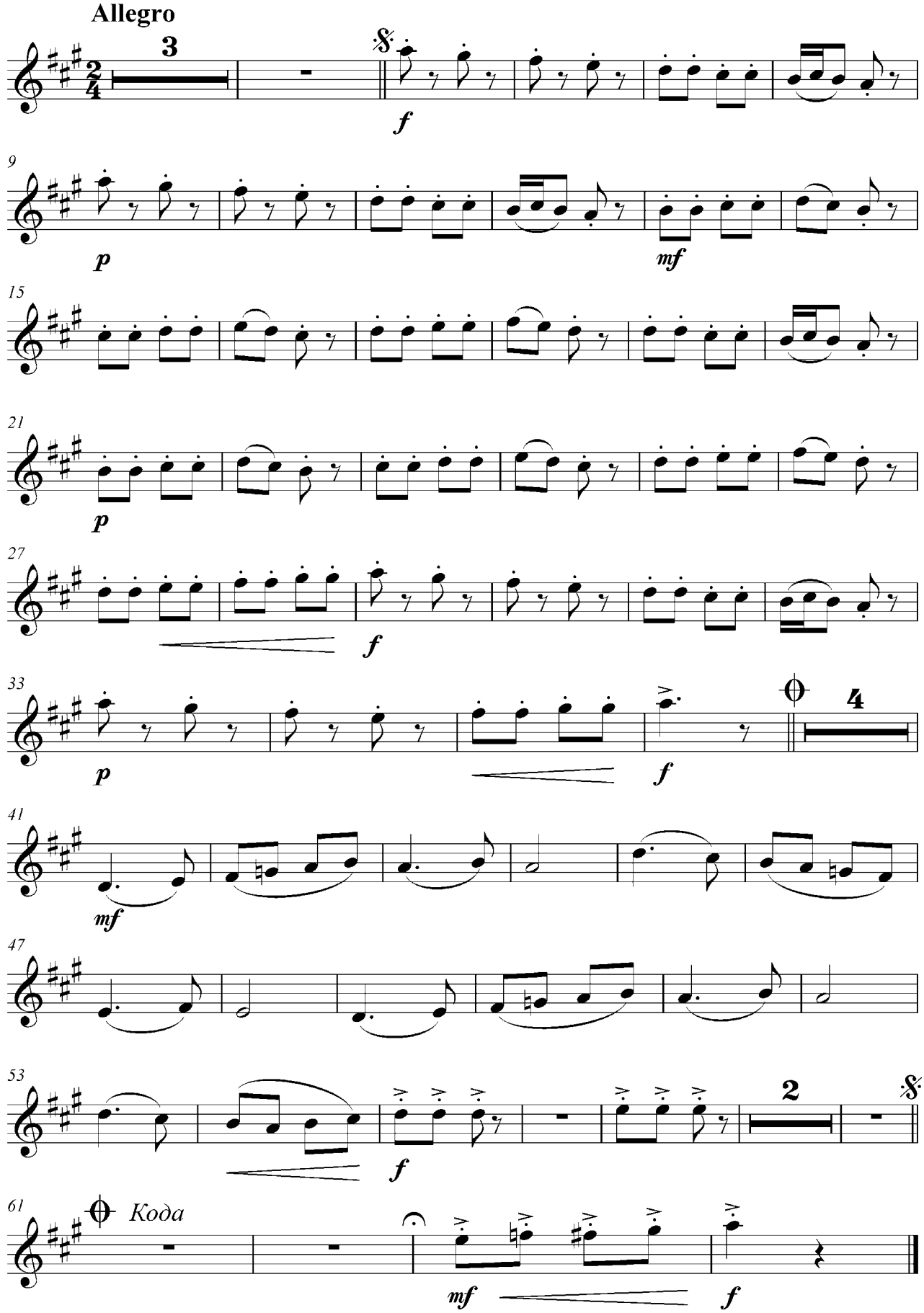
Р. Телеппёв